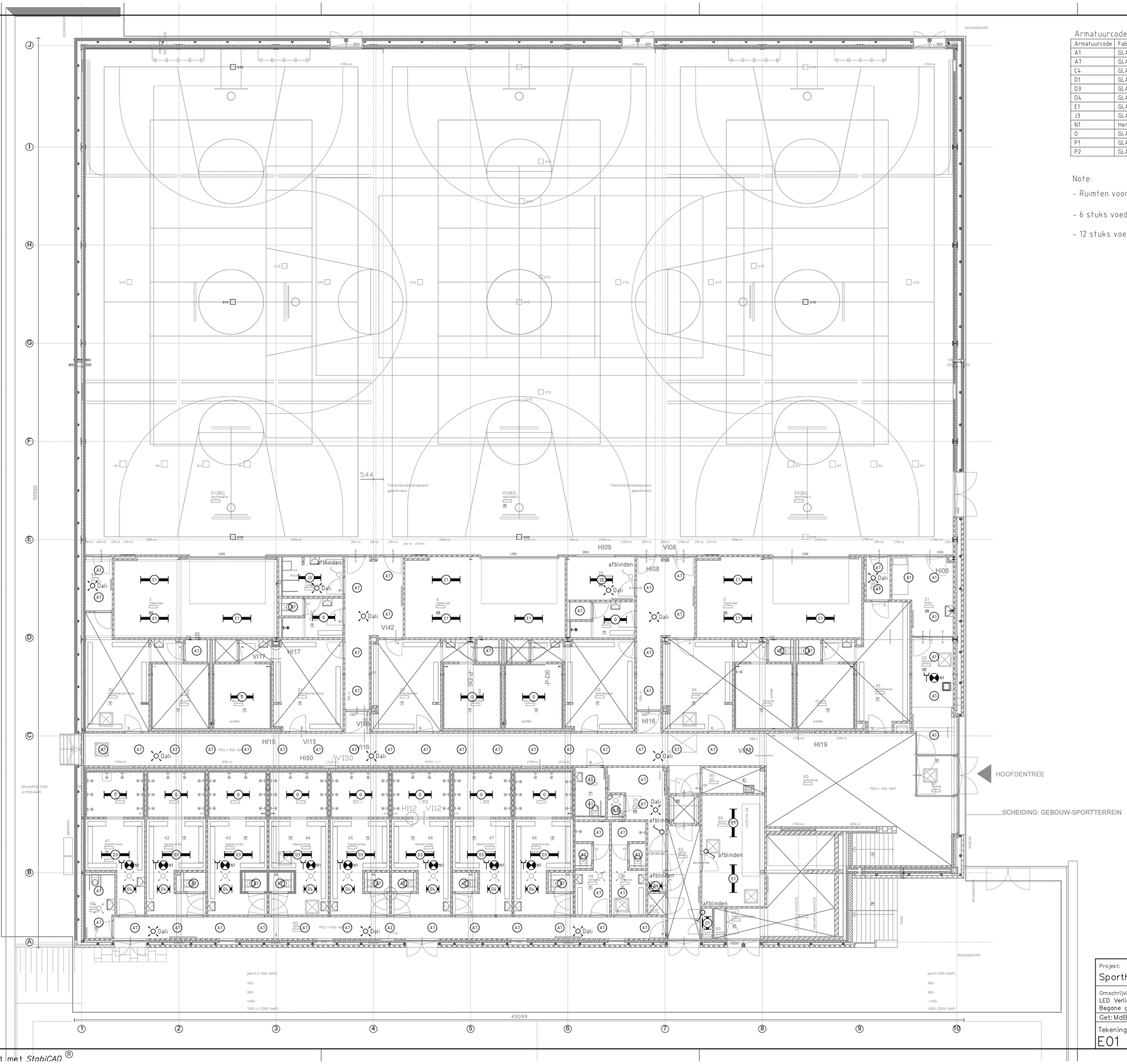

Armatuurcodelijst

Armatuurcode	Fabrikant	Type Nr	Lamp	Vermogen	Omschrijving	Art. nr. fabrikant
A1	GLAMOX	D70-R195 LED 1100 Dali 840 LI SM/WH	LED 1368 lm	11		
A7	GLAMOX	D70-R155 LED 1100 Dali 840 LI SM/WH	LED 1106 lm	11		
C4	GLAMOX	A35-P555 BL 6000 DALI 830	LED 5750 lm	49	pendel	
D1	GLAMOX	I60-600 LED 2000 HF SMR-SEN 840 OP	LED 1970 lm	17		
D3	GLAMOX	I60-1500 LED 4600 KF 840 OP	LED 5115 lm	36		
D4	GLAMOX	I60-600 LED 2000 Dali 840 OP	LED 1970 lm	16		
E1	GLAMOX	I40-1500 LED 5500 HF 840 SMR-SEN TW PC	LED 5571 lm	39		
J3	GLAMOX	C35-R300x1200 LED 3000 Dali 840 LI OP	LED 3374 lm	25		
N1	Hertek	HRW261C	LED 240 lm	4	Wireless	
O	GLAMOX	C95-R300x1200 LED 4000 HF 840 LI OP	LED 4123 lm	30		
P1	GLAMOX	iG420-1524 8000 840 MB	LED 8318 lm	52	pendel	
P2	GLAMOX	iG420-1524 4000 840 MB	LED 4159 lm	26	pendel	

Note:

- Ruimten voorzien van een kruis: reeds LED-verlichting aanwezig / geen werkzaamheden.
- 6 stuks voedingen 400V t.b.v. lichtlijnen sportzaal nieuw te maken.
- 12 stuks voedingen 400V t.b.v. lichtlijnen sportzaal verplaatsen.

Bestek

Projekt: Sporthal Boswijk	Opdrachtgever: Gem. Den Haag, afd. OCW, Postbus 12652, 2500 DP Den Haag	Get. Gez.	Pepino Elektro B.V.
Omschrijving: LED Verlichting Begane grond	Locatie: Laan van Kans 11, 2496 VB DH	Get. Gez.	Burg. van Akenwijk 2, 3341 BA H.I. Ambacht
Get: MdB	Datum: 26-11-2021	Schaal: 1:100	Get. Gez.
Tekeningnr: E01	Formaat: A1	Gecontr. / Par.	Tel: 078-684.93.25, E-mail: info@pepino-elektro.nl, Mob: 06-50.26.06.65

getekend met StabiCAD®

Tekeningfile: E01.dwg